



**EN EL CONGRESO PLENO**  
Frei firma el acta de su juramento. Su antecesor, en amable gesto, le pasó la histórica estilográfica.



**APRESURAMIENTO DE JAR**  
Todos sonríen porque Alessandri quiso sacarse la banda antes de que los Presidentes y los Secretarios del Congreso rubricasen el juramento del nuevo Mandatario.



**EL SIMBOLO DEL PODER**  
Alessandri se desprende de la banda presidencial. Es el momento en que el símbolo del Poder pasa a manos del Presidente del Senado y del Congreso Pleno, que representa la soberanía popular.

# Frei Asume el Mando



**ALESSANDRI HACIA SU CASA**  
El pueblo lo acompañó por las calles, en una manifestación sin precedentes.



**FREI EN LA MONEDA**  
Entre el afecto popular, salió a los balcones de La Moneda, acompañado de su esposa, señora María Ruiz Tagle de Frei.

**CREDENCIALES**  
Embajadores Extraordinarios de 64 países presentaron sus credenciales al nuevo Jefe del Estado. Izquierda a derecha: Berhanou Dinke, de Etiopía; la Delegación de la India, y Bagmbang Soengeng, de Indonesia.

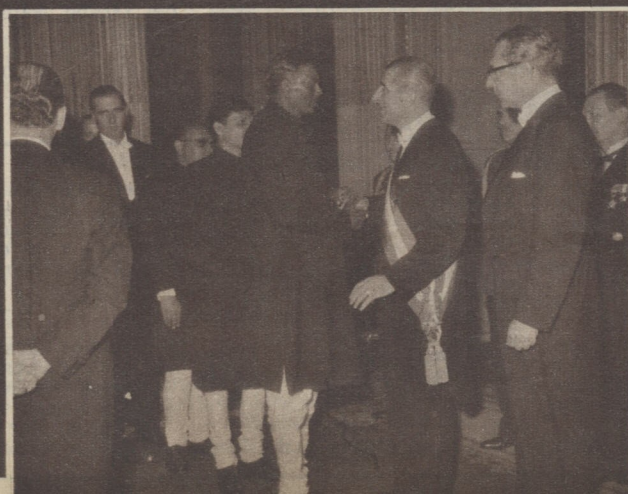
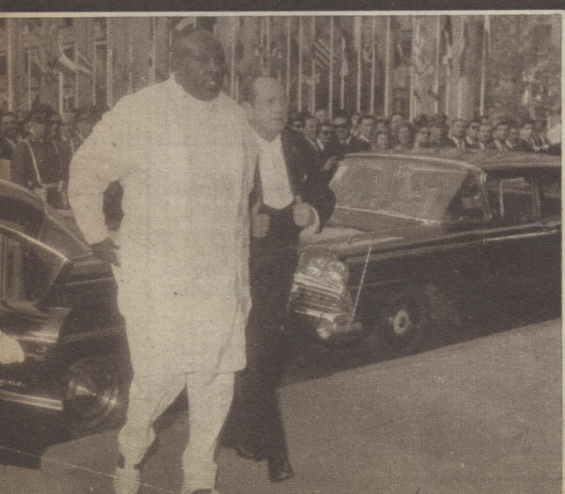





**EL MOMENTO CULMINANTE**

El Jefe del Poder Legislativo coloca la banda al Presidente de la República. Es el momento culminante de la tradicional ceremonia de la Transmisión del Mando.

**QUE LE VAYA BIEN**

Alessandri se despide de Frei, nuevo Presidente de Chile y los chilenos. El uno vuelve democráticamente a la vida privada; el otro asume las más altas responsabilidades cívicas.

**EL NUEVO PRESIDENTE**

Frei entre Hugo Zepeda Barrios, Presidente del Senado, y Raúl Morales Adriasola, Presidente de la Cámara de Diputados. Se ha iniciado una nueva jornada en la vida de la República.



**EE. UU.**

Adlai Stevenson, representante personal del Presidente Lyndon B. Johnson.



**HOMENAJE AL PILOTO PARDO**

Fue rendido en el Cementerio General por Lord Shackleton, Ministro y Embajador Extraordinario de Gran Bretaña, hijo del expedicionario antártico salvado por el marino chileno. En primer plano, Clodomiro Agüero Soto, sobreviviente de la "Yelcho".



**MEXICO**

Sra. Eva Sámano de López Mateos, esposa del Presidente de México.

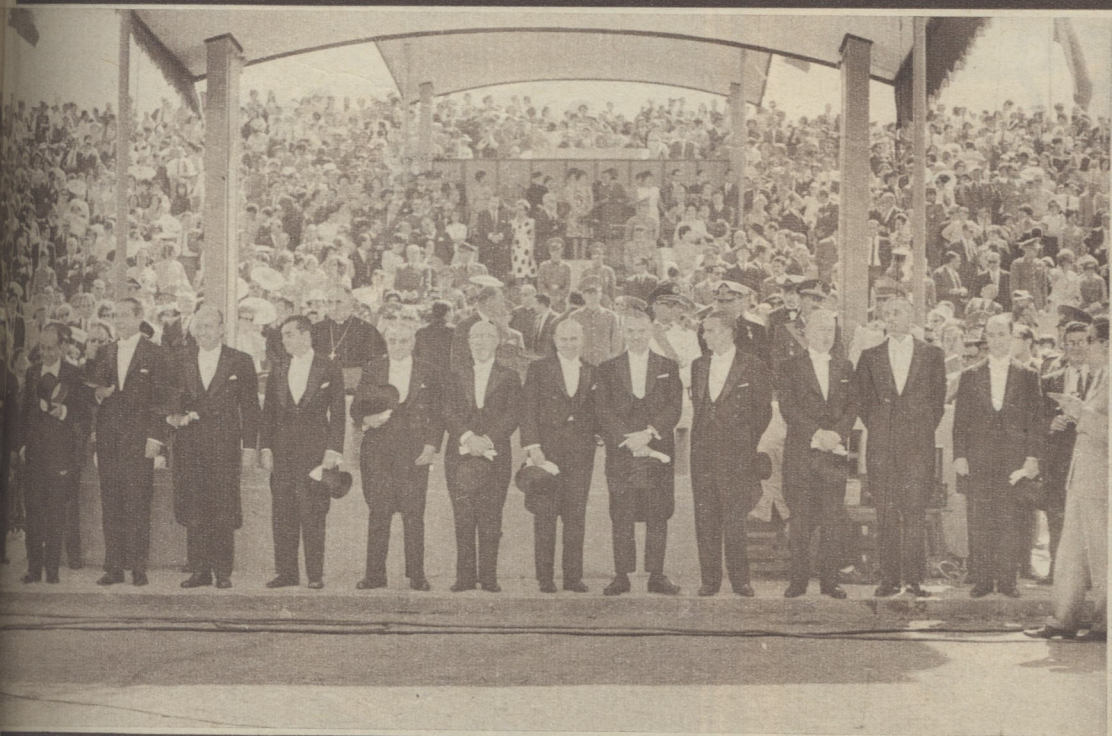

**EN EL PARQUE COUSIÑO**

Los ministros durante la Parada Militar.

**ISRAEL**

Sra. Golda Meir, Ministro de Relaciones Exteriores.

