

FFF 2672 →

10377

*ses, al distinguido epistólogo,
J. L. de la Rosa Campino.*

MARINA DE CHILE

REGLAMENTO

DE

ARTICULOS DE CONSUMO

PARA CUATRO MESES

DICTADO EN 28 DE OCTUBRE DE 1884



SANTIAGO DE CHILE

IMPRENTA GUTENBERG

38—ESTADO—38

1886

Marina

(REGLAMENTO DE ARTÍCULOS DE

NOTA.—Todo pedimento de *reemplazo de consumos* debe expresar indefectiblemente la fácil interpretación del pedido; en la inteligencia de que será eliminado todo prendido en la nomenclatura de la contrata vijente, pues éstos deben solicitarse

CARGO

NOMENCLATURA	UNIDAD	BLINDADOS	
		BLANCO	COCHRANE
Agujas para coser banderas.....	N.º	25	25
Brin blanco.....	Metros	6	6
Cola de boca.....	Gramos	30	30
Chinches de bronce.....	N.º	20	20
Globos para candelero.....	N.º	10	10
Goma para borrar.....	N.º	6	6
Id. líquida... :.....	Frasco	2	2
Hilo de algodón para bandera.....	Gramos	500	500
Jenero blanco.....	Metros	6	6
Ladrillos para limpiar.....	N.º	25	25
Lacre para escritorio.....	Gramos	500	500
Lañilla surtida.....	Metros	80	80

de Chile

CONSUMO PARA CUATRO MESES)

la cantidad (en números y letras), dimensión, forma, color y demás requisitos que exija artículo que carezca de dichos requisitos, como asimismo los que no se hallen con pedimento separado.

DEL PILOTO

MONITOR HUÁSCAR	CORBETAS			CAÑONERAS		VAPOR TOLTÉN	CRUCERO ANGAMOS
	O'HIGGINS	CHACABUCO	AETAO	MAGALLANES	PILCOMAYO		
20	20	20	20	15	15	12	12
4	4	4	4	4	4	3	4
25	25	25	25	25	25	20	20
20	20	20	20	20	20	12	12
6	6	6	6	6	6	3	6
4	4	4	4	4	4	4	4
2	2	2	2	2	2	2	2
300	300	300	300	200	200	100	200
4	4	4	4	3	3	2	3
16	16	16	16	12	12	8	10
200	200	200	200	200	200	100	200
60	60	60	60	50	50	20	25

NOMENCLATURA	UNIDAD	BLINDADOS	
		BLANCO	COCHRANE
Lápices de madera, Faber.....	N.º	24	24
Id. de piedra.....	N.º	12	12
Id. de carboncillo.....	N.º	6	6
Libretas para registro.....	N.º	2	2
Mangos para pluma.....	N.º	24	24
Mercurio o azogue.....	Kilog.	4	4
Obleas.....	Gramos	100	100
Papel para herbario.....	Pliegos	50	50
Id. secante.....	Id.	10	10
Id. de oficio.....	Resma	1	1
Id. marquilla de algodón.....	Metros	6	6
Id. id. de hilo.....	Hojas	8	8
Id. común para calcar.....	Metro	6	6
Piola blanca.....	Kilog.	8	8
Pinceles para dibujo.....	N.º	12	12
Piolilla de algodón.....	Kilog.	4	4
Plumas de acero.....	N.º	200	200

NOMENCLATURA	UNIDAD	BLINDADOS	
		BLANCO	COCHRANE
Pasta o betún para metal.....	Caja	25	25
Plumas para dibujo.....	N.º	12	12
Id. de ave, enteras.....	N.º	12	12
Papel de oficio timbrado.....	Pliegos	120	120
Pabilo de algodón.....	Gramos	1000	1000
Sobres para oficio, timbrados.....	N.º	120	120
Tela para calcar planos.....	Metros	6	6
Tinta de escribir.....	Litros	2	2
Id. de China.....	Pan	2	2
Id. de colores para derrotero.....	Frasco	3	3
Vidrios para lámparas de entrepunte..	N.º	20	20
Id. para id. o farol de mano..	N.º	10	10
Id. para linternas.....	N.º	6	6
Id. para farol de globo.....	N.º	4	4
Id. para id. de costado.....	N.º	2	2
Id. circulares para bitácoras.....	N.º	3	3
Id. opacos.....	N.º	10	10

DEL PILOTO

MONITOR HUÁSCAR	CORBETAS			CANONERAS		VAPOR TOLTÉN	CRUCERO ANGAMOS
	O'HIGGINS	CHACABUCO	ABTAO	MAGALLANES	PILCOMAYO		
20	20	20	20	15	15	6	10
12	12	12	12	12	12	6	6
8	8	8	8	8	8	6	6
120	120	120	120	120	120	120	120
500	500	500	500	300	300	200	200
120	120	120	120	120	120	120	120
4	4	4	4	3	3	2	3
1	1	1	1	1	1	1	1
1	1	1	1	1	1	1	1
3	3	3	3	3	3	3	3
10	10	10	10	10	10	8	8
6	6	6	6	6	6	4	6
4	4	4	4	4	4	2	2
2	2	2	2	2	2	2	2
2	2	2	2	2	2	2	2
3	3	3	3	3	3	2	2
6	6	6	6	4	4	2	4

CARGO DEL OFICIAL

NOMENCLATURA	UNIDAD	BLINDADOS	
		BLANCO	COCHRANE
Broches para legajos.....	N.º	200	200
Estados de fuerza.....	N.º	50	50
Id. jenerales de entrada y salida...	N.º	25	25
Id. para revista de ropa.....	N.º	50	50
Id. para licencias y castigos.....	N.º	50	50
Filiaciones, hojas sueltas.....	N.º	200	200
Goma líquida para escritorio.....	Litros	2	2
Id. para borrar.....	Panes	4	4
Lacre para escritorio.....	Gramos	500	500
Lápices de madera.....	N.º	12	12
Id. de piedra.....	N.º	6	6
Licencias para bajar a tierra.....	N.º	1000	1000
Libros en blanco.....	N.º	2	2
Libretas en id.....	N.º	2	2
Obleas.....	Gramos	100	100
Papel de oficio rayado.....	Resma	1	1
Id. de hilo para procesos.....	Pliegos	100	100

DEL DETALL

MONITOR HUÁSCAR	CORBETAS			CAÑONERAS		VAPOR TOLTÉN	CRUCERO ANGAMOS
	O'HIGGINS	CHACABUCO	AÏTAO	MAGALLANES	PILCOMAYO		
100	100	100	100	100	100	50	50
50	50	50	50	50	50	50	50
25	25	25	25	25	25	25	25
40	40	40	40	40	40	30	40
40	40	40	40	40	40	20	30
100	100	100	100	100	100	50	50
1	1	1	1	1	1	1	1
3	3	3	3	3	3	2	3
200	200	200	200	200	200	100	200
8	8	8	8	8	8	4	6
4	4	4	4	4	4	2	3
500	500	500	500	400	400	200	300
2	2	2	2	2	2	2	2
2	2	2	2	2	2	2	2
50	50	50	50	50	50	50	50
1	1	1	1	1	1	$\frac{1}{2}$	$\frac{1}{2}$
50	50	50	50	40	40	30	30

CARGO DEL OFICIAL

NOMENCLATURA	UNIDAD	BLINDADOS	
		BLANCO	COCHRANE
Papel de oficio, timbrado.....	Pliegos	120	120
Id. de esquila, id.....	Id.	120	120
Id. secante.....	Id.	4	4
Id. de algodón para planos.....	Metros	3	3
Plumas de acero.....	N.º	100	100
Porta-plumas.....	N.º	12	12
Sobres para oficio, timbrados.....	N.º	120	120
Id. para esquelas, id.....	N.º	120	120
Tinta de escribir.....	Litro	1	1
CARGO DEL			
Aceite de linaza crudo.....	Litros	30	30
Id. de id. cocido.....	Id.	100	100
Id. de olivo para máquina, inglés...	Id.	4000	4000
Id. de crane.....	Id.	500	500
Aguarrás.....	Id.	75	75
Acero en barra.....	Kilog.	50	50

NOMENCLATURA	UNIDAD	BLINDADOS	
		BLANCO	COCHRANE
Acero de ampalla.....	Kilog.	20	20
Ácido muriático.....	Litros	2	2
Alambre de plomo.....	Kilog.	3	3
Id. de bronce.....	Id.	3	3
Id. de cobre.....	Id.	2	2
Id. de fierro.....	Id.	3	3
Anillos de goma para niveles.....	N.º	48	48
Id. de algodón para condensadores..	N.º	1000	1000
Arcilla de fundición.....	Kilog.	300	300
Atinca o bórax.....	Id.	1	1
Azarcón en polvo.....	Id.	150	150
Azufre en polvo.....	Id.	2	2
Anillos de goma para puerta de calderas	N.º	100	100
Alambre de acero.....	Kilog.	2	2
Id. tejido en rejilla.....	Metros	15	15
Agujas para coser velas.....	N.º	10	10
Ácido nítrico.....	Litros	1	1

NOMENCLATURA	UNIDAD	BLINDADOS	
		BLANCO	COCHRANE
Bronce en plancha para máquinas.....	Kilog.	10	10
Id. en barra.....	Id.	20	20
Brochas de alambre para tubos.....	N.º	75	75
Bronce para fundición.....	Kilog.	25	25
Barniz copal.....	Litro	10	10
Cimiento romano.....	Kilog.	184	184
Cal cernida.....	Id.	200	200
Cola ordinaria.....	Id.	5	5
Cobre en plancha para vapores.....	Id.	10	10
Chinchas de acero para papel.....	N.º	25	25
Desecho de algodón.....	Kilog.	250	250
Estaño en barra.....	Id.	10	10
Empaquetadura de lana con goma.....	Id.	75	75
Id. de algodón con goma..	Id.	15	15
Esmeril en polvo.....	Id.	2	2
Escobas de crin con mango.....	N.º	12	12
Id. de curagua, americana.....	N.º	15	15

NOMENCLATURA	UNIDAD	BLINDADOS	
		BLANCO	COCHRANE
Esterilla de bronce.....	Metro	2	2
Filástica blanca.....	Kilog.	150	150
Fierro en plancha, surtido.....	Id.	200	200
Id. id. Loomoor.....	Plancha	1	1
Id. en barra, surtido.....	Kilog.	300	300
Felpa de lana para calderas.....	Id.	46	46
Golillas de fierro, surtidas.....	N.º	200	200
Gomas de borrar.....	Pan	2	2
Goma en plancha.....	Kilog.	25	25
Id. líquida para escritorio.....	Frasco	2	2
Hilo de lana.....	Gramos	2000	2000
Id. de velas.....	Kilog.	2	2
Hojas de lata dobles.....	N.º	12	12
Id. de id. sencillas.....	N.º	12	12
Jabón líquido.....	Kilog.	46	46
Id. duro.....	Id.	46	46
Litarjirio.....	Id.	6	6

INJENIERO

MONITOR HUÁSCAR	CORBETAS			CAÑONERAS		VAPOR TOLTÉN	CRUCERO ANGAMOS
	O'HIGGINS	CHACABUCO	ABTAO	MAGALLANES	PILCOMAYO		
1	1	1	1	2	1	1	1
50	50	50	50	50	50	46	50
150	150	150	150	150	100	46	100
1	1	1	1	1	1	1	1
200	200	200	200	200	150	92	150
46	46	46	46	46	46	46	46
150	150	150	150	150	150	100	150
2	2	2	2	2	2	2	2
20	15	15	15	15	15	10	15
1	1	1	1	1	1	1	1
500	500	500	500	500	500	500	500
1	1	1	1	1	1	1	1
8	8	8	8	8	8	6	8
8	8	8	8	8	8	6	8
20	30	30	20	46	25	20	30
30	30	30	30	30	25	10	25
4	4	4	4	4	2	2	4

NOMENCLATURA	UNIDAD	BLINDADOS	
		BLANCO	COCHRANE
Ladrillos de limpiar.....	N.º	20	20
Ladrillos a fuego.....	N.º	200	200
Lápices de madera, Fáber.....	N.º	6	6
Id. de piedra.....	N.º	24	24
Lona nueva.....	Metros	40	40
Merlín alquitranado.....	Kilog.	5	5
Metal de patente.....	Id.	46	46
Mechas para lámpara plana.....	N.º	150	150
Id. para id. redonda.....	N.º	150	150
Mangos para plumas o porta-plumas...	N.º	8	8
Id. para martillos.....	N.º	24	24
Id. para machos.....	N.º	8	8
Id. para hachas.....	N.º	6	6
Id. para limas.....	N.º	24	24
Papel metálico para diagrama.....	Hoja	50	50
Plomo en plancha.....	Kilog.	50	50
Pez de castilla o resina.....	Id.	2	2

NOMENCLATURA	UNIDAD	BLINDADOS	
		BLANCO	COCHRANE
Pabulo de algodón.....	Kilog.	6	6
Potasa.....	Id.	100	100
Papel de oficio rayado.....	Pliego	100	100
Id. de calcar, común.....	Metro	4	4
Papel secante.....	Pliego	2	2
Pintura blanca de zinc.....	Kilog.	138	138
Id. id. común.....	Id.	138	138
Id. negra.....	Id.	23	23
Id. verde en pasta.....	Id.	23	23
Id. amarilla en pasta.....	Id.	46	46
Id. vermellón inglés.....	Gramo	1000	1000
Id. verde de París.....	Id.	1000	1000
Id. óxido de fierro.....	Kilog.	250	250
Plumas de acero.....	N.º	50	50
Plombajina o plomo negro.....	Kilog.	10	10
Papel marquilla de hilo.....	Hoja	6	6
Id. id. de algodón.....	Metro	4	4

NOMENCLATURA	UNIDAD	BLINDADOS	
		BLANCO	COCHRANE
Piedra pómez.....	Gramo	1000	1000
Papeletas para temperatura.....	N.º	150	150
Remaches de fierro surtidos.....	Kilog.	46	46
Sal amoníaco.....	Gramo	1000	1000
Sebo colado.....	Kilog.	200	200
Soldadura de bronce.....	Id.	2	2
Id. de estaño.....	Id.	8	8
Soda común clarificada.....	Id.	92	92
Sobres para oficio.....	N.º	90	90
Salinómetros de vidrio.....	N.º	6	6
Tapones de madera para tubos.....	N.º	30	30
Tubos de vidrios para niveles.....	N.º	24	24
Id. de id. para id. de lancha...	N.º	8	8
Tela esmeril.....	Hoja	200	200
Tiza entera.....	Kilog.	4	4
Id. molida.....	Id.	30	30
Tubos para lámpara.....	N.º	30	30

INJENIERO

MONITOR HUÁSCAR	CORBETAS			CAÑONERAS		VAPOR TOLTÉN	CRUCERO ANGAMOS
	O'HIGGINS	CHACABUCO	ABTAO	MAGALLANES	PILCOMAYO		
500	500	500	500	500	500	500	500
150	150	150	150	150	150	150	150
30	30	30	30	30	25	25	30
1000	1000	1000	1000	1000	500	500	500
80	80	80	80	80	80	92	92
2	2	2	2	2	2	1	2
4	4	4	4	4	4	2	4
50	40	40	40	50	40	25	40
90	90	90	90	90	90	90	90
6	6	6	6	6	4	4	6
20	20	20	20	20	20	20	20
16	16	16	16	16	16	12	16
8	"	"	"	"	"	"	"
150	150	150	150	150	100	80	100
2	2	2	2	2	2	1	2
20	10	10	10	10	10	5	10
20	12	12	12	12	12	12	12

CARGO DEL

NOMENCLATURA	UNIDAD	BLINDADOS	
		BLANCO	COCHRANE
Tierra para fundición.....	Kilog.	300	300
Tornillos de fierro con tuerca.....	N.º	100	100
Tinta de escribir.....	Litro	1	1
Tubo de goma de 0. ^m 028 de grueso....	Metro	6	6
Tiras de gomas de forma L.....	Id.	25	25
Id. de id. de forma T.....	Id.	25	25
Tierra amarilla:.....	Kilog.	92	92
Vidrios circulares para mano.....	N.º	10	10
Zinc en plancha para calderas.....	Kilog.	500	500
Anillos de fierro para tubos.....	N.º	200	200

CARGO DEL

Aceite de linaza crudo.....	Litro	150	150
Id. de id. cocido.....	Id.	200	200
Id. de olivo para armas.....	Id.	25	25
Id. de ballena.....	Id.	"	"
Aguarrás.....	Id.	100	100

INJENIERO

MONITOR HUÁSCAR	CORBETAS			CAÑONERAS		VAPOR TOLTÉN	CRUCERO-ANGAMOS
	O'HIGGINS	CHACABUCO	ABTAO	MAGALLANES	PILCOMAYO		
200	200	200	200	200	200	200	200
60	60	60	60	60	60	60	60
1	1	1	1	1	1	1	1
6	6	6	6	6	4	4	6
"	"	"	"	"	"	"	"
"	"	"	"	"	"	"	"
60	60	60	60	60	60	50	60
6	6	6	6	6	6	4	6
300	300	300	300	300	300	100	300
100	100	100	100	100	100	100	100

CONDESTABLE

40	40	40	40	30	30	23	30
80	80	80	80	60	60	46	60
15	15	15	15	10	10	4	4
"	12	12	12	10	10	"	"
46	46	46	46	30	30	23	30

NOMENCLATURA	UNIDAD	BLINDADOS	
		BLANCO	COCHRANE
Azarcón en polvo.....	Kilog.	150	150
Azul de ultramar en polvo.....	Gramo	1000	1000
Agujas de acero.....	N.º	25	25
Barniz copal.....	Litro	10	10
Id. blanco.....	Id.	6	6
Cal cernida, de concha.....	Kilog.	600	600
Cera virjen.....	Id.	6	6
Cola común ordinaria.....	Id.	30	30
Cueros de carnero.....	N.º	6	6
Cuerda-mecha.....	Kilog.	30	30
Desecho de algodón.....	Id.	30	30
Espíritu de vino.....	Litro	15	15
Franela de lana blanca.....	Metro	20	20
Id. de id. lacre.....	Id.	20	20
Grasa de carnero.....	Kilog.	6	6
Hilo de salón.....	Gramo	1000	1000
Id. de lana.....	Id.	2000	2000

CONDESTABLE

MONITOR HUÁSCAR	CORBETAS			CANONERAS		VAPOR TOLTÉN	CRUCERO ANGAMOS
	O'HIGGINS	CHACABUCO	ABTAO	MAGALLANES	PILCOMAYO		
60	20	20	20	15	15	30	40
500	500	500	500	500	500	200	500
15	15	15	15	15	15	8	8
4	4	4	4	3	3	2	3
2	2	2	2	2	2	1	2
300	300	300	300	250	250	100	200
4	4	4	4	3	3	1	2
15	15	15	15	12	12	5	10
4	4	4	4	3	3	1	2
15	15	15	15	10	10	4	4
10	10	10	10	6	6	2	4
8	8	8	8	6	6	2	4
15	15	15	15	15	15	5	5
15	15	15	15	15	15	5	5
3	3	3	3	2	2	1	2
500	500	500	500	300	300	100	100
1000	1000	1000	1000	500	500	200	200

NOMENCLATURA	UNIDAD	BLINDADOS	
		BLANCO	COCHIRANE
Jabón duro.....	Kilog.	10	10
Litarjirio.....	Id.	10	10
Ladrillos de limpiar.....	N.º	30	30
Libros de oro para dorar.....	N.º	10	10
Masilla.....	Kilog.	25	25
Meollar alquitranado.....	Id.	2	2
Merlín alquitranado.....	Id.	5	5
Mixión para dorar.....	Gramo	150	150
Negro de humo.....	Id.	2000	2000
Óxido de fierro.....	Kilog.	250	250
Ocre colorado.....	Id.	10	10
Pintura blanca de zinc.....	Id.	299	299
Id. id. común.....	Id.	138	138
Id. negra.....	Id.	184	184
Id. amarilla en pasta.....	Id.	92	92
Id. verde de París.....	Gramo	1000	1000
Id. amarillo del rey.....	Id.	1000	1000

CONDESTABLE

MONITOR HUÁSCAR	CORBETAS			CAÑONERAS		VAPOR TOLTÉN	CRUCERO ANGAMOS
	O'HIGGINS	CHACABUCO	ABTAO	MAGALLANES	PILCOMAYO		
5	5	5	5	3	3	2	2
4	4	4	4	3	3	2	3
18	18	18	18	15	15	6	8
5	5	5	5	4	4	1	2
15	15	15	15	10	10	4	6
1	1	1	1	1	1	"	"
2	2	2	2	1	1	"	"
100	80	80	80	60	60	20	20
1000	1000	1000	1000	1000	1000	500	500
92	46	46	46	23	23	46	60
2	2	2	2	2	2	2	2
115	115	115	115	92	92	34½	69
46	46	46	46	34½	34½	23	23
92	92	92	92	69	69	46	92
46	46	46	46	34½	34½	23	23
500	500	500	500	500	500	200	300
500	500	500	500	500	500	200	300

NOMENCLATURA	UNIDAD	BLINDADOS	
		BLANCO	COCHRANE
Pintura vermellón.....	Gramo	1000	1000
Id. azul de ultramar.....	Id.	1	1
Pintura peacok.....	Kilog.	25	25
Potasa.....	Id.	6	6
Pasta o betún para metal.....	Caja	30	30
Piedra pómez.....	Gramo	1000	1000
Piola alquitranada.....	Kilog.	5	5
Id. blanca.....	Id.	5	5
Polvos secantes, albayalde.....	Id.	15	15
Tela esmeril.....	Hoja	25	25
Tiza molida.....	Kilog.	50	50
Tierra sombra o polvos de umbra.....	Id.	4	4
Velas de cera para Santa Bárbara.....	Id.	15	15
Hilo de vela.....	Gramo	1000	1000
PARA TORPEDOS Y LUZ ELÉCTRICA			
Ácido clorhídrico.....	Gramo	300	300

NOMENCLATURA	UNIDAD	BLINDADOS	
		BLANCO	COCHRANE
Alambre eléctrico gutaperchado.....	Metro	60	60
Id. id. id. de un hilo..	Id.	25	25
Anillos de goma.....	N.º	25	25
Anillos de bronce.....	N.º	12	12
Alambre de platino de $\frac{1}{20}$ de milímetro..	Metro	10	10
Id. de id. de $\frac{1}{10}$ de id.....	Id.	3	3
Tinta de goma surtida.....	Caja	1	1
Id. de Chatterton.....	Gramo	20	20
Carbones para lámpara eléctrica.....	N.º	20	20
Colodión.....	Gramo	15	15
Cuero de ante.....	Cuero	$\frac{1}{2}$	$\frac{1}{2}$
Carbón de retorta en plancha.....	Plancha	8	8
Cobre en plancha.....	Kilog.	2	2
Estaño para soldadura.....	Gramo	20	20
Escobillas para amalgamar.....	N.º	2	2
Ebonita en plancha de 0 ^m 01 grueso...	Plancha	1	1
Estopines eléctricos para ejercicios.....	N.º	100	100

CONDESTABLE

MONITOR HUÁSCAR	CORBETAS			CAÑONERAS		VAPOR TOLTÉN	CRUCERO ANCAMOS
	O'HIGGINS	CHACABUCO	ABTAO	MAGALLANES	PILCOMAYO		
60	60	60	60	60	60	"	"
25	15	15	15	15	15	"	"
25	25	25	25	25	25	"	"
12	12	12	12	12	12	"	"
10	10	10	10	10	10	"	"
3	3	3	3	3	3	"	"
1	1	1	1	1	1	"	"
20	20	20	20	20	20	"	"
20	"	"	"	"	"	"	"
15	15	15	15	15	15	"	"
$\frac{1}{2}$	$\frac{1}{2}$	$\frac{1}{2}$	$\frac{1}{2}$	$\frac{1}{2}$	$\frac{1}{2}$	"	"
8	4	4	4	4	4	"	"
2	1	1	1	1	1	"	"
20	20	20	20	20	20	"	"
2	2	2	2	2	2	"	"
1	"	"	"	"	"	"	"
100	80	80	80	80	80	"	"

NOMENCLATURA	UNIDAD.	BLINDADOS	
		BLANCO	COCHRANE
Goma laca.....	Gramo	100	100
Id. elástica fluida.....	Id.	500	500
Id. id. en plancha.....	Kilog.	1	1
Granallas de zinc.....	Gramo	200	200
Jénero de algodón.....	Metro	2	2
Mercurio.....	Kilog.	1	1
Peróxido de manganeso granulado.....	Id.	2	2
Pinceles de pelo.....	N.º	2	2
Pólvora de algodón en flor.....	Gramo	100	100
Id. fina para torpedo.....	Kilog.	60	60
Sal amoníaco.....	Id.	6	6
Tela esmeril.....	Hoja	12	12
Tubo de goma para alambre eléctrico..	Metro	4	4
Tornillos de bronce para conexión.....	N.º	8	8
Tarros de fierro para torpedos.....	N.º	12	12

CONDESTABLE

MONITOR HUÁSCAR	CORBETAS			CAÑONERAS		VAPOR TOLTÉN	CRUCERO ANGAMOS
	O'HIGGINS	CHACABUCO	ABTAO	MAGALLANES	PILCOMAYO		
100	100	100	100	100	100	"	"
500	500	500	500	500	500	"	"
1	1	1	1	1	1	"	"
200	200	200	200	200	200	"	"
2	2	2	2	2	2	"	"
1	1	1	1	1	1	"	"
2	1	1	1	1	1	"	"
2	2	2	2	2	2	"	"
100	100	100	100	100	100	"	"
60	40	40	40	40	40	"	"
6	4	4	4	4	4	"	"
12	8	8	8	8	8	"	"
4	4	4	4	4	4	"	"
8	8	8	8	8	8	"	"
12	8	8	8	8	8	"	"

NOMENCLATURA	UNIDAD	BLINDADOS	
		BLANCO	COCHRANE
Alquitrán de piedra.....	Litro	60	60
Id. de Suecia.....	Id.	100	100
Anzuelos para pescar.....	N.º	200	200
Aleznas de acero.....	N.º	10	10
Barniz de madera.....	Litro	4	4
Chavetas de fierro para ancla.....	N.º	7	7
Cera.....	Gramo	500	500
Cerdas para zapatero.....	N.º	50	50
Escobas de Chiloé.....	N.º	500	500
Id. de curagua, americanas.....	N.º	24	24
Escobillas con mango para cubierta....	N.º	12	12
Hilo de velas.....	Kilog.	5	5
Id. de red.....	Id.	5	5
Id. de zapatero.....	Gramo	1000	1000
Goma en plancha para rastrillos.....	Kilog.	4	4
Jarcia trozada.....	Id.	600	600
Jabón en barra, inglés.....	Id.	100	100

CONTRAMAESTRE

MONITOR HUÁSCAR	CORBETAS			CANONERAS		VAPOR TOLTÉN	CRUCERO ÁNGAMOS
	O'HIGGINS	CHACABUCO	AETAO	MAGALLANES	PILCOMAYO		
30	30	30	30	25	25	15	25
30	30	30	30	25	25	15	15
100	100	100	100	100	100	50	50
6	6	6	6	4	4	3	4
4	4	4	4	3	3	2	2
7	7	7	7	7	7	4	4
300	300	300	300	300	300	200	200
30	30	30	30	30	30	15	20
300	300	300	300	250	250	100	250
18	18	18	18	12	12	6	8
6	6	6	6	4	4	2	4
3	3	3	3	2	2	1	1
3	3	3	3	3	3	2	2
1000	800	800	800	500	500	200	200
2	2	2	2	2	2	"	2
350	350	350	350	300	300	150	200
30	30	30	30	20	20	10	20

NOMENCLATURA	UNIDAD	BLINDADOS	
		BLANCO	COCHRANE
Ladrillos de limpiar.....	N.º	25	25
Lona nueva, surtida.....	Metro	25	25
Id. vieja.....	Id.	50	50
Meollar alquitranado.....	Kilog.	45	45
Merlín id.	Id.	40	40
Piola blanca.....	Id.	30	30
Id. alquitranada.....	Id.	40	40
Id. de alambre para ligadas.....	Id.	25	25
Id. de pescar.....	Id.	4	4
Sebo colado.....	Id.	50	50
Suelas surtidas.....	N.º	4	4
Id. aceitadas.....	N.º	2	2
Vaivén alquitranado.....	Kilog.	250	250
Cuero de vaca, crudo.....	N.º	2	2

CARGO DEL

NOMENCLATURA	UNIDAD	BLINDADOS	
		BLANCO	COCHRANE
Agujas de coser velas.....	N.º	50	50
Brin blanco de hilo.....	Metro	30	30
Cera virjen.....	Gramo	2000	2000
Hilo de velas.....	Kilog.	12	12
Lona nueva, surtida.....	Metro	200	200
Id. vieja.....	Id.	200	200
CARGO DEL			
Aceite de patas.....	Litro	4	4
Alambre de cobre.....	Kilog.	4	4
Bronce en barra.....	Id.	5	5
Brea, surtida.....	Id.	46	46
Clavos de alambre, surtidos.....	Id.	10	10
Id. de cobre de remache.....	Id.	10	10
Id. de composición.....	Id.	5	5
Id. de fierro de remache.....	Id.	12	12
Id. de id. cortados.....	Id.	16	16

VELERO

MONITOR HUÁSCAR	CORBETAS			CAÑONERAS		VAPOR TOLTÉN	CRUCERO ANGAMOS
	O'HIGGINS	CHACABUCO	AETAO	MAGALLANES	PILCOMAYO		
30	30	30	30	25	25	10	10
20	20	20	20	20	20	10	10
1000	1000	1000	1000	500	500	300	300
4	6	6	6	4	5	2	2
100	100	100	100	75	75	40	40
150	150	150	150	100	100	80	80

CARPINTERO

2	2	2	2	2	2	1	2
3	3	3	3	3	3	2	2
4	4	4	4	3	3	2	2
23	23	23	23	23	23	23	23
5	5	5	5	4	4	2	3
6	6	6	6	4	4	2	3
2	5	5	5	4	4	2	2
6	6	6	6	4	4	4	3
8	10	10	10	6	6	4	4

NOMENCLATURA	UNIDAD	BLINDADOS	
		BLANCO	COCHRANE
Clavos de zinc.....	Kilog.	150	150
Cobre en plancha.....	Id.	10	10
Id. en barras.....	Id.	10	10
Chavetas de alambre.....	N.º	50	50
Cola fina, común.....	Kilog.	4	4
Curvas de madera para bote.....	N.º	24	24
Espíritu de vino.....	Litro	12	12
Estopa alquitranada, hilada.....	Kilog.	46	46
Estoperoles de cobre.....	Id.	2	2
Felpa apañada para claraboya.....	Metro	4	4
Goma en plancha para id.....	Kilog.	12	12
Id. laca.....	Id.	2	2
Jénero blanco.....	Metro	10	10
Masilla.....	Kilog.	25	25
Papel de lija.....	Hoja	100	100
Pabilo de algodón.....	Kilog.	4	4
Plomo en plancha.....	Id.	50	50

CARPINTERO

MONITOR HUÁSCAR	CORBETAS			CAÑONERAS		VAPOR TOLTÉN	CRUCERO ANGAMOS
	O'HIGGINS	CHACABUCO	ABTAO	MAGALLANES	PILCOMAYO		
"	"	"	"	"	"	"	"
6	6	6	6	4	4	"	2
5	6	6	6	5	5	4	4
20	20	20	20	15	15	"	"
2	2	2	2	2	2	1	2
15	20	20	20	15	15	8	8
6	6	6	6	4	4	2	2
23	23	23	23	23	23	15	15
1	1	1	1	1	1	0.500	1
1	2	2	1	1	1	"	"
8	"	"	8	8	8	4	6
1	1	1	1	1	1	0.500	0.500
4	4	4	4	3	3	2	2
12	12	12	12	8	8	6	8
50	50	50	50	30	30	20	30
2	2	2	2	2	2	1	2
25	25	25	25	25	20	12	20

NOMENCLATURA	UNIDAD	BLINDADOS	
		BLANCO	COCHRANE
Piedra pómez.....	Kilog.	2	2
Planchas de bronce para forros de buq.	Plancha	10	10
Id. de cobre para id de id..	Id.	"	"
Planchas de zinc para forro de buque..	Id.	300	300
Puntillas de bronce.....	Kilog.	4	4
Papeletas para sonda.....	N.º	200	200
Resina.....	Kilog.	4	4
Remaches de cobre.....	Id.	2	2
Sangre de drago.....	Gramo	1000	1000
Sebo colado.....	Kilog.	9	9
Tachuelas de fierro.....	Id.	4	4
Id. de zinc.....	Id.	4	4
Id. de cobre.....	Id.	4	4
Tiza común entera.....	Id.	10	10
Tornillos de fierro, surtidos.....	Id.	2	2
Id. de bronce id.....	Id.	8	8
Tarugos de pino para cubierta.....	N.º	300	300

CARPINTERO

MONITOR HUÁSCAR	CORBETAS			CAÑONERAS		VAPOR TOLTÉN	CRUCERO ANGAMOS
	O'HIGGINS	CHACABUCO	ABTAO	MAGALLANES	PILCOMAYO		
1	1	1	1	1	0.500	0.300	0.500
5	15	15	15	10	10	3	3
"	15	15	"	"	"	"	"
"	"	"	"	"	"	"	"
2	2	2	2	2	2	1	2
200	"	"	"	"	"	"	"
2	2	2	2	2	2	1	2
1	1	1	1	1	1	½	1
500	500	500	500	300	300	100	100
"	12	12	"	"	"	"	"
2	2	2	2	2	2	1	2
2	2	2	2	2	2	0.500	1
2	2	2	2	1	1	0.500	1
4	4	4	4	3	3	2	3
1	1	1	1	1	1	0.500	1
4	4	4	4	3	3	1	2
100	"	"	100	100	100	50	100

NOMENCLATURA	UNIDAD	BLINDADOS	
		BLANCO	COCHRANE
Tarugos de teak para cubierta.....	N.º	50	50
Bronce en plancha para forro.....	Kilog.	10	10
VIDRIOS:			
Triples para ventanas y puertas.....	N.º	15	15
Especiales para cubichete de máquina..	N.º	8	8
Id. para claraboyas.....	N.º	10	10
Lumbreras circulares.....	N.º	2	2
Id. rectangulares.....	N.	6	6
Id. para manparas.....	N.º	10	10
Lumbreras para cubichetes de cubierta.	N.º	10	10
MADERAS:			
Caoba o celse.....	Metro	10	10
Fresno.....	Id.	5	5
Lingue.....	Id.	15	15

CAPI TULO I
CAPITULO I
CARPINTERO

MONITOR HUÁSCAR	CORBETAS			CAÑONERAS		VAPOR TOLTÉN	CRUCERO ANGAMOS
	O'HIGGINS	CHACABUCO	ABTAO	MAGALLANES	PILCOMA YO		
"	100	100	"	"	"	"	"
6	6	6	6	5	5	"	"
"	"	"	"	"	"	"	"
4	4	4	3	4	2	2	2
6	6	6	6	4	4	4	6
2	2	2	2	2	2	"	2
4	4	4	4	3	3	2	2
5	5	5	4	6	3	"	3
5	5	5	5	4	4	4	4
7	7	7	7	5	5	3	4
3	3	3	3	2	2	"	2
15	15	15	15	10	10	5	10

NOMENCLATURA	UNIDAD	BLINDADOS	
		BLANCO	COCHRANE
Pino americano.....	Metro	50	50
Roble americano.....	Id.	30	30
Teack.....	Id.	10	10

ADVERTENCIA JENERAL.—Todo pedimento debe expresar indispensable que requiera la buena interpretación del pedido, en la intelijencia que que no figure en la nomenclatura de la contrata vijente; pues éstos deben

Valparaíso, Agosto

O. Viel.

DECRETO

Apruébase el precedente Reglamento de Artículos de Consumo.—

SANTA MARIA.

CARPINTERO

MONITOR HUÁSCAR	CORBETAS			CAÑONERAS		VAPOR TOLTÉN	CRUCERO ANGAMOS
	O'HIGGINS	CHACABUCO	ABTAO	MAGALLANES	PILCOMAYO		
30	30	30	30	25	25	10	20
20	20	20	20	15	15	6	8
2	4	4	2	2	2	"	"

mente las cantidades, dimensiones, forma, colores i demás circunstancias se considerará eliminado todo artículo que carezca de tales requisitos i solicitarse por pedimento separado.

8 de 1884.

R. Vidal Gormaz.

Santiago, Octubre 28 de 1884.

APROBATORIO.

Tómese razón i comuníquese.

CARLOS ANTÚNEZ.

Crucero Esmeralda.

(Artículos de consumo asignados a este crucero para cuatro meses.)

CARGO DEL PILOTO

- 20 agujas para coser banderas.
- 4 metros brin blanco.
- 30 gramos cola de boca.
- 20 chinchas de bronce.
- 10 globos para candelero.
- 4 gomas para borrar.
- 2 frascos goma líquida.
- 300 gramos hilo algodón.
- 6 metros jénero blanco.
- 20 ladrillos para limpiar.
- 200 gramos lacre.
- 60 metros lanilla.
- 12 lápices de madera.
- 8 id. de piedra.
- 4 id. de carboncillo.
- 2 libretas para registros.
- 12 mangos para plumas.
- 4 plumeros.
- 4 kilogramos mercurio.
- 100 gramos obleas.

- 50 pliegos papel.
- 8 pliegos papel secante.
- 1 resma id. de oficio.
- 4 metros id. marquilla.
- 4 hojas id. marquilla de hilo.
- 4 metros id. común de calcar.
- 6 kilogramos piola blanca.
- 8 pinceles para dibujo.
- 2 kilogramos piolilla.
- 100 plumas de acero.
- 20 cajas de betún para metal.
- 12 plumas para dibujo.
- 8 id. de ave.
- 120 pliegos papel de oficio timbrado.
- 500 gramos pabilo.
- 120 sobres para oficio, timbrados.
 - 4 metros tela para calcar.
 - 2 litros tinta para escribir.
 - 1 pan de id. china.
 - 3 frascos de tinta de color.
- 20 vidrios para lámparas.
- 10 id. para farol.
- 6 id. para linternas.
- 4 id. para farol.
- 2 id. para costados.
- 3 id. para bitácoras.
- 6 id. opacos.

CARGO DEL OFICIAL DEL DETALL

- 100 broches para legajos.
- 50 estados de fuerza.

- 25 estados jenerales.
- 50 id. para revistas.
- 50 id. para castigos.
- 200 filiaciones.
 - 1 litro goma líquida.
 - 4 panes goma para borrar.
 - 200 gramos lacre.
 - 8 lápices de madera.
 - 4 id. piedra.
- 1000 licencias para bajar a tierra.
 - 2 libros en blanco.
 - 2 libretas en id.
- 500 gramos obleas.
 - 1 resma papel de oficio.
 - 50 pliegos id. procesos.
 - 120 id. id. oficio, timbrado.
 - 120 id. id. esquila, timbrado.
 - 4 id. id. secante.
 - 3 metros id. algodón.
 - 50 plumas acero.
 - 6 porta-plumas.
- 120 sobres para oficios.
- 120 id. para esquelas, timbrados.
- 1 litro tinta para escribir.

CARGO DEL INJENIERO

- 100 litros aceite linaza, crudo.
- 200 id. id. id., cocido.
- 7000 id. olivo para máquina.
- 700 id. crane.
- 100 id. aguarrás.

- 50 kilogramos acero en barras.
 20 id. id. ampalla.
 2 litros ácido muriático.
 6 kilogramos alambre de plomo.
 5 id. id. de bronce.
 5 id. id. de cobre.
 6 id. id. de fierro.
 60 anillos de goma.
 2000 id. de algodón.
 300 kilogramos arcilla.
 1 id. antica o bórax.
 150 id. azarcón.
 5 id. azufre en polvo.
 50 anillos de goma.
 2 kilogramos alambre de acero.
 15 metros id. tejido.
 10 agujas para coser velas.
 1 litro ácido nítrico.
 23 kilogramos bronce en plancha.
 20 id. id. en barra.
 100 brochas para tubos.
 25 kilogramos bronce para fundición.
 10 litros barniz copal.
 184 kilogramos cemento.
 200 id. cal cernida.
 5 id. cola ordinaria.
 23 id. cobre en plancha.
 25 chinchas de acero.
 360 kilogramos desechos de algodón.
 10 id. estaño en barra.
 100 id. empaquetadura de goma.
 30 id. id. de algodón.

- 2 kilogramos esmeril en polvo
- 12 escobas americanas.
- 15 id. de curagua.
- 5 metros esterilla de bronce.
- 150 kilogramos filástica.
- 300 id. fierro en plancha.
- 1 plancha de id. Lowmoor.
- 300 kilogramos fierro en barra.
- 46 id. felpa.
- 200 golillas de fierro.
- 2 panes goma de borrar.
- 30 kilos. id. en plancha.
- 2 frascos id. líquida.
- 2 kilogramos hilo de lana.
- 2 id. id. de velas.
- 24 hojas de lata dobles.
- 24 id. de id. sencillas.
- 69 kilogramos jabón líquido.
- 46 id. id. duro.
- 6 id. litarjirio.
- 50 ladrillos de limpiar.
- 200 id. a fuego.
- 6 lápices de madera.
- 24 id. de piedra.
- 60 metros lona nueva.
- 5 kilogramos merlín alquitranado.
- 46 id. metal.
- 12 gruesas de mechas redondas para lámparas.
- 8 mangos para pluma.
- 24 id. para martillos.
- 8 id. para machos.
- 6 id. para hachas.

- 24 mangos para limas.
50 hojas papel metálico.
50 kilogramos plomo en plancha.
2 id. pez de castilla.
10 id. pabilo de algodón.
120 id. potasa.
150 pliegos papel oficio.
4 metros id. de calcar.
2 pliegos id. secante.
138 kilogramos pintura blanca zinc.
138 id. id. común.
46 id. id. negra.
46 id. id. verde en pasta.
46 id. id. amarilla id.
5 id. vermellón inglés.
1 id. verde de París.
250 id. óxido de fierro.
50 plumas de acero.
23 kilogramos plumbajina.
6 hojas papel marquilla.
4 metros id. id. algodón.
1 kilogramos piedra pómez.
150 papeletas.
46 kilogramos remaches de fierro.
1 id. sal amoniaco.
200 id. sebo colado.
2 id. soldadura de bronce.
8 id. id. de estaño.
120 id. soda común clarificada.
90 sobres para oficios.
10 salinómetros de vidrio.
30 taponés de madera.

- 24 tubos de vidrio.
- 8 id. de id. para lancha.
- 300 hojas tela esmeril.
- 4 kilogramos tiza entera.
- 50 tubos para lámparas.
- 300 kilogramos tierra para fundición.
- 100 tornillos de fierro con tuercas.
- 1 litro tinta de escribir.
- 6 metros tubo de goma de 0.^m028.
- 138 kilogramos tierra amarilla.
- 10 vidrios para manómetros.
- 800 kilogramos zinc en planchas.
- 200 anillos de fierro.
- 92 kilogramos empaquetadura. 0.031^m
- 46 id. id. id. 0.018^m
- 60 metros mecha algodón
- 80 id. id. válvulas.
- 2 id. id. lubricador.
- 90 id. tirafs goma.
- 10 id. id. id.
- 30 id. tela asbestos.

CARGO DEL CONDESTABLE

- 100 litros aceite linaza, crudo.
- 200 id. id. id., cocido.
- 45 id. id. olivo.
- 70 id. aguarrás.
- 100 kilogramos azarcón en polvo.
- 1 id. azul de ultramar.
- 20 agujas de acero.
- 6 litros barniz copal.

- 6 litros barniz blanco.
- 600 kilogramos cal cernida.
- 6 id. cera virjen.
- 20 id. cal común.
- 6 cueros de carnero.
- 20 kilogramos cuerda-mecha.
- 50 id. desecho de algodón.
- 15 litros espíritu de vino.
- 20 metros franela de lana blanca.
- 20 id. id. id. lacre.
- 6 kilogramos grasa de carnero.
- 1 id. hilo de salón.
- 2 id. id. de lana.
- 30 id. jabón duro.
- 10 id. litarjirio.
- 70 ladrillos de limpiar.
- 10 libros de oro para dorar.
- 25 kilogramos masilla.
- 2 id. meollar alquitranado.
- 5 id. merlín alquitranado.
- 150 gramos mixión para dorar.
- 2 kilogramos negro de humo.
- 200 id. óxido de fierro.
- 10 id. ocre colorado.
- 299 id. pintura blanca de zinc.
- 178 id. id. común.
- 173 id. id. negra.
- 92 id. id. amarilla.
- 1 id. id. verde.
- 1 id. id. amarillo del rey.
- 1 id. id. vermellón.
- 1 id. id. azul de ultramar.

- 46 kilogramos peacok.
- 11 id. potasa.
- 30 cajas betún para metal.
- 1 kilogramo piedra pómez.
- 5 id. piola alquitranada.
- 5 id. id. blanca.
- 15 id. polvos secantes.
- 65 hojas tela esmeril.
- 50 kilogramos tiza molida.
- 4 id. tierra sombra.
- 10 id. velas de cera.
- 1 kilogramo hilo de vela.
- 30 litros glicerina.

Torpedos y Luz Eléctrica.

- 5 metros alambre de platino.
- 20 id. cinta de goma.
- 460 gramos id.
- 460 id. de goma laca.
- 1000 id. granallas de zinc.
- 1 kilogramo sal amoniaco.
- 80 carbones Siemens 0.031 m.
- 80 id. id. 0.018.
- 20 lámparas incandescentes.
- 2 litros espíritu de vino.
- 1 cuero preparado en aceite.
- 24 globos para lámparas.
- 6 peines de cobre.
- 20 metros alambre de cobre núm. 18.
- 20 id. id. de id. núm. 16.
- 20 id. id. de id. núm. 14.

- 40 metros alambre de cobre núm. 12.
 20 id. id. de id. núm. 10.
 20 id. id. de id. núm. 8.

CARGO DEL CONTRA-MAESTRE.

- 30 litros alquitrán de piedra.
 20 id. id. de Suecia.
 200 anzuelos para pescar.
 4 aleznas de acero.
 4 litros barniz de madera.
 4 chavetas de fierro.
 500 gramos cera.
 50 cerdas para zapatero.
 500 escobas de Chiloé.
 24 id. de curagua.
 12 escobillas para cubierta.
 2 kilogramos hilo de velas.
 5 id. id. de red.
 1 id. id. de zapatero.
 4 id. goma en plancha.
 300 id. jarcia trozada.
 133 id. jabón en barra.
 25 ladrillos para limpiar.
 15 metros lona nueva.
 50 id. id. vieja.
 20 kilogramos meollar alquitranado.
 20 id. merlin id.
 15 id. piola blanca.
 25 id. id. alquitranada.
 10 id. id. de alambre para ligadas.
 4 id. id. de pescar.
 25 id. sebo colado.

- 3 suelas surtidas.
- 2 id. aceitadas.
- 30 kilogramos vaivén alquitranado.
- 2 cueros de vaca, crudos.

CARGO DEL VELERO.

- 12 agujas de coser velas.
- 30 metros brin blanco.
- 1 kilogramo cera virjen.
- 4 id. hilo de velas.
- 60 metros lona nueva.
- 150 id. id. vieja.

CARGO DEL CARPINTERO.

- 4 litros de aceite de patas.
- 4 kilogramos alambre cobre.
- 5 id. bronce en barra.
- 46 id. brea, surtida.
- 10 id. clavos de alambre.
- 10 id. id. de cobre.
- 5 id. id. de composición.
- 10 id. id. de fierro.
- 10 id. id. de fierro cortados.
- 6 id. cobre en plarcha.
- 6 id. id. en barra.
- 50 chavetas de alambre.
- 2 kilogramos cola fina, común.
- 20 curvas de madera.
- 16 litros espíritu de vino.
- 46 kilogramos estopa.
- 2 id. estoperoles de cobre.

- 2 metros felpa apañada.
 10 kilogramos goma en plancha.
 3 id. id. laca
 10 metros jénero blanco.
 25 kilogramos masilla.
 100 hojas papel de lija.
 4 kilogramos pabulo de algodón.
 50 id. plomo en plancha.
 2 id. piedra pómez.
 4 planchas de bronce.
 2 kilogramos puntillas de id.
 200 papeletas para sonda.
 4 kilogramos resina.
 2 id. remaches de cobre.
 1 id. sangre de drago.
 10 id. sebo colado.
 4 id. tachuelas de fierro.
 6 id. id. de cobre.
 6 id. tiza común.
 2 id. tornillos de fierro.
 8 id. id. de bronce.
 100 tarugos de teack.
 10 kilogramos bronce en plancha.

Vidrios.

- 20 vidrios para ventanas.
 12 id. para cubichete.
 12 id. para claraboyas.
 6 lumbreras circulares.
 8 id. rectangulares.
 12 id. para cubichetes.

Maderas.

- 10 metros caoba o celse.
 5 id. fresno.
 15 id. lingue.
 40 id. pino americano.
 20 id. roble americano.
 10 id. teack.

ADVERTENCIA JENERAL.—Todo pedimento debe expresar indispensablemente las cantidades, dimensiones, forma, colores y demás circunstancias que requiera la buena interpretación del pedido, en la intelijencia de que se considerará eliminado todo artículo que carezca de tales requisitos y que no figure en la nomenclatura de la contrata vijente; pués estos deben solicitarse por pedimento separado.

Valparaíso, Agosto 8 de 1884.

O. Viel.

R. Vidal Gormaz,

DECRETO APROBATORIO.

Santiago, Diciembre 27 de 1884.

Apruébase el precedente reglamento de artículos de consumo para el crucero *Esmeralda*, que servirá para cuatro meses (1).

Tómese razón y comuníquese.

SANTA MARÍA.

Carlos Antúnez.

(1) En la presente relación se han incorporado las modificaciones introducidas por supremo decreto de 19 de Agosto de 1885.

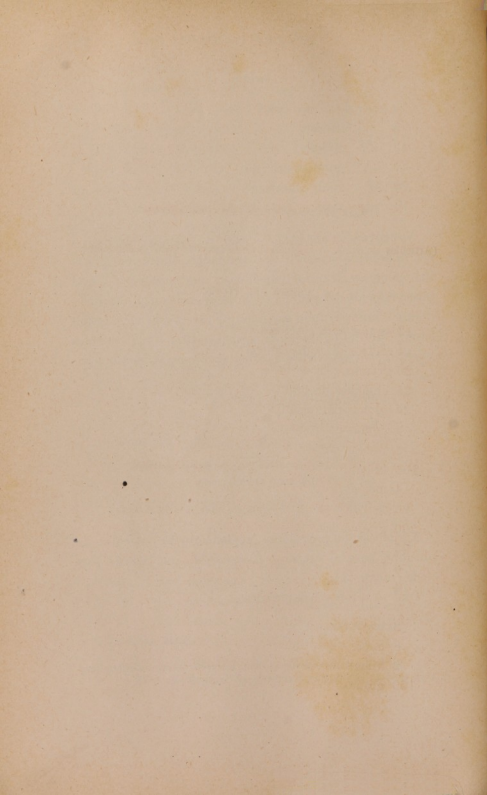

Crucero Amazonas

(Artículos de consumo asignados a este crucero para cuatro meses.)

CARGO DEL PILOTO.

- 12 agujas para coser banderas.
- 4 metros de brin blanco.
- 20 gramos cola de boca.
- 25 chinchas de bronce.
- 24 globos para candelero.
- 4 gomas para borrar.
- 2 frascos goma líquida.
- 100 kilogramos hilo de algodón para bandera.
- 4 metros jénero blanco.
- 20 ladrillos para limpiar.
- 200 gramos laere para escritorio.
- 25 metros lanilla surtida.
- 6 lápices de madera, Fáber.
- 4 id. de piedra.
- 2 id. de carboncillo.
- 2 libretas para registros.
- 8 mangos para plumas.
- 2 kilogramos mercurio o azogue.
- 100 gramos obleas.

- 6 pliegos papel secante.
- 1 resma id. de oficio.
- 2 metros id. marquilla de algodón.
- 3 hojas id. id. de hilo.
- 3 metros id. común para calcar.
- 4 kilogramos piola blanca.
- 4 pinceles para dibujo.
- 2 kilogramos piolilla de algodón.
- 100 plumas de acero.
- 10 cajas pasta o betún para metal.
- 6 plumas para dibujo.
- 6 id. de ave, enteras.
- 120 pliegos papel de oficio timbrado.
- 200 gramos pabilo de algodón.
- 120 sobres para oficio, timbrados.
- 3 metros tela para calcar planos.
- 1 litro tinta de escribir.
- 1 pan id. de china.
- 3 frascos id. de colores para derrotero.
- 8 vidrios para lámpara de entrepunte.
- 6 id. para id. o farol de mano.
- 2 id. para linternas.
- 2 id. para farol de globo.
- 2 id. para id. de costado.
- 2 id. circulares para bitácora.
- 4 id. opacos.

CARGO DEL OFICIAL DEL DETALL.

- 25 broches para legajos.
- 50 estados de fuerza.
- 50 id. jenerales de entrada y salida.

- 50 estados para revista de ropa.
- 50 id. para licencias y castigos.
- 100 filiaciones, hojas sueltas.
- 2 litros goma líquida para escritorio.
- 3 panes id. para borrar.
- 200 gramos lacre para escritorio.
- 6 lápices de madera.
- 4 id. de piedra.
- 200 licencias para bajar a tierra.
- 2 libros en blanco.
- 2 libretas en id.
- 200 gramos obleas.
- 1 resma papel de oficio rayado.
- 40 pliegos id. de hilo para procesos.
- 80 id. id. de oficio, timbrado.
- 80 id. id. de esquila, id.
- 5 pliegos de papel secante.
- 2 metros de papel algodón para planos.
- 50 plumas de acero.
- 4 porta-plumas.
- 80 sobres para oficio, timbrados.
- 80 id. para esquila, id.
- 1 litro tinta de escribir.

CARGO DEL INJENIERO.

- 23 litros de aceite de linaza, crudo.
- 50 id. id. id., cocido.
- 3500 id. id. de olivo para máquina, inglés.
- 200 id. id. de crane.
- 90 id. aguarrás.
- 10 kilogramos acero en barra.

- 10 kilogramos de ampalla.
 1 litro de ácido muriático.
 6 kilogramos alambre de plomo.
 2 id. id. de bronce.
 5 id. id. de cobre.
 2 id. id. de fierro.
 56 anillos de goma para niveles.
 600 kilogramos arcilla de fundición.
 1 id. antica o bórax.
 50 id. azarcón en polvo.
 1 id. azufre en polvo.
 1 id. alambre de acero.
 10 metros alambre tejido en rejilla.
 12 agujas para coser velas.
 $\frac{1}{2}$ litro ácido nítrico.
 25 kilogramos bronce en plancha para máquina.
 25 id. id. en barra.
 10 litros barniz copal.
 552 kilogramos cimient romano.
 92 id. cal cernida.
 1 id. cola ordinaria.
 25 id. cobre en plancha para vapores.
 25 chinches de acero para papel.
 150 kilogramos desecho de algodón.
 2 id. estaño en barra.
 25 id. empaquetadura de algodón con goma.
 6 escobas de crin con mango.
 12 id. de curagua, americana.
 46 kilogramos filástica blanca.
 250 id. fierro en plancha, surtido.
 1 plancha fierro Loomoor.
 25 kilogramos fierro en barra, surtido.

- 200 golillas de fierro, surtidas.
 2 panes gomas de borrar.
 30 kilogramos goma en plancha.
 1 frasco goma líquida para escritorio.
 1 kilogramo hilo de lana.
 1 id. de velas.
 12 hojas de lata dobles.
 6 id. id. sencillas.
 25 kilogramos jabón líquido.
 50 id. id. duro.
 40 ladrillos de limpiar.
 600 id a fuego.
 6 lápices de madera, Fáber.
 3 id. de piedra.
 36 metros lona nueva.
 15 kilogramos merlín alquitranado.
 46 id. metal de patente.
 100 mechas para lámpara, planas.
 3 mangos para pluma o porta-plumas.
 6 id. para martillos.
 6 id. para machos.
 6 id. para limas.
 50 hojas papel metálico para diagrama.
 20 kilogramos plomo en plancha.
 2 id. pez de castilla o resina.
 7 id. pabulo de algodón.
 100 pliegos papel de oficio rayado.
 2 metros id. de calcar, común.
 1 pliego id. secante.
 92 kilogramos pintura blanca de zinc.
 46 id. id. id. común.
 92 id. id. negra.

- 23 kilogramos pintura verde en pasta.
 23 id. id. amarilla en pasta.
 46 id. id. óxido de fierro.
 25 plumas de acero.
 12 kilogramos plumbajina o plomo negro.
 2 hojas papel marquilla de hilo.
 2 metros id. id. de algodón.
 120 papeletas para temperatura.
 46 kilogramos remaches de fierro, surtidos.
 1 id. sal amoniaco.
 250 id. sebo colado.
 2 id. soldadura de bronce.
 9 id. id. de estaño.
 50 id. soda común clarificada.
 50 sobres para oficios.
 20 tubos de vidrios para niveles.
 100 hojas tela esmeril.
 6 kilogramos tiza entera.
 12 tubos para lámpara.
 60 kilogramos tornillos de fierro con tuerca.
 1 litro tinta de escribir.
 10 kilogramos tierra amarilla.
 6 vidrios circulares para manómetro.
 634 kilogramos zinc en plancha para calderas.
 350 litros parafina.
 200 canastos para carbón.
 10 vidrios para lámparas.

CARGO DEL CONDESTABLE.

- 69 litros aceite de linaza crudo.
 138 id. id. de id. cocido.

- 2 litros aceite de olivo para armas.
 57 id. aguarrás.
 46 kilogramos azarcón en polvo.
 500 gramos azul de ultramar en polvo.
 10 litros barniz copal.
 4 id. id. blanco.
 300 kilogramos cal cernida, de concha.
 4 id. cola común ordinaria.
 2 id. deshecho de algodón.
 5 litros espíritu de vino.
 2 kilogramos grasa de carnero.
 12 ladrillos de limpiar.
 4 libros de oro para dorar.
 2 kilogramos masilla.
 40 gramos mixión para dorar.
 69 kilogramos óxido de fierro.
 138 id. pintura blanca de zinc.
 46 id. id. id. común.
 92 id. id. negra.
 23 id. id. amarilla en pasta.
 500 gramos id. verde de París.
 500 id. id. amarillo del rey.
 500 id. id. vermellón.
 500 id. id. azul de ultramar.
 92 kilogramos id. peacok.
 6 id. potasa.
 6 id. polvos secantes, albayalde.
 5 hojas tela esmeril.

CARGO DEL CONTRAMAESTRE.

- 25 litros alquitrán de piedra.
 15 id. id. de Suecia.

- 50 anzuelos para pescar.
 4 aleznas de acero.
 4 litros barniz de madera.
 4 chavetas de fierro para ancla.
 200 kilogramos cera.
 20 cerdas para zapatero.
 300 escobas de Chiloé.
 18 id. de curagua, americanas.
 4 escobillas con mango para cubierta.
 2 kilogramos hilo de velas.
 2 id. id. de red.
 200 gramos id. de zapatero.
 2 kilogramos goma en plancha para rastrillos.
 200 id. jarcia trozada.
 30 id. jabón en barra, inglés.
 8 ladrillos de limpiar.
 20 kilogramos meollar alquitranado.
 20 id. merlín id.
 12 id. piola blanca.
 20 id. id. alquitranada.
 5 id. id. de alambre para ligadas.
 2 id. id. de pescar.
 5 id. sebo colado.
 2 suelas surtidas.
 1 id. aceitada.
 50 kilogramos vaivén alquitranado.

CARGO DEL VELERO.

- 20 agujas de coser velas.
 10 metros brin blanco de hilo.
 $\frac{1}{2}$ kilogramo cera virjen.

- 5 kilogramos hilo de velas.
- 60 metros lona nueva, surtida.
- 100 id. id. vieja.

CARGO DEL CARPINTERO.

- 4 litros aceite de patas.
- 2 kilogramos alambre de cobre.
- 3 id. bronce en barra.
- 23 id. brea surtida.
- 4 id. clavos de alambre, surtidos
- 4 id. id. de cobre, de remache.
- 4 id. id. de composición.
- 6 id. id. de fierro, de remache.
- 10 id. id. de id. cortados.
- 4 kilogramos cobre en plancha.
- 8 id. id. en barras
- 2 id. cola fina común.
- 8 curvas de madera para bote.
- 10 litros espíritu de vino.
- 25 kilogramos estopa alquitranada, hilada.
- 2 id. estoperoles de cobre.
- 6 id. goma en plancha para claraboya.
- 2 id. id. laca.
- 4 metros jénero blanco.
- 11½ kilogramos masilla.
- 50 hoja papel de lija.
- 2 kilogramos pabulo de algodón.
- 20 id. plomo en plancha.
- 1 id. piedra pómez.
- 2 id. puntillas de bronce.
- 2 id. resina.

- 1 kilogramo remaches, de cobre.
 500 gramos sangre de drago.
 2 kilogramos tachuelas de fierro.
 1 id. id. de cobre.
 3 id. tiza común entera.
 2 id. tornillos de fierro, surtidos.
 3 id. id. de bronce, id.
 8 vidrios triples para ventanas y puertas.
 2 id. especiales para claraboyas.
 4 id. lumbreras rectangulares.
 4 metros madera caoba o celse.
 4 id. id. fresno.
 10 id. id. lingue.
 20 id. id. pino americano.
 10 id. id. roble americano.
 4 id. id. teack.

ADVERTENCIA JENERAL.—Todo pedimento debe expresar indispensablemente las cantidades, dimensiones, forma, colores y demás circunstancias que requiera la buena interpretación del pedido, en la intelijencia de que se considerará eliminado todo artículo que carezca de tales requisitos y que no figure en la nomenclatura de la contrata vijente; pues éstos deben solicitarse por pedimento separado.

Valparaíso, agosto 8 de 1884.

O. Viel.

R. Vidal Gormaz.

DECRETO APROBATORIO.

Santiago, Abril 29 de 1885.

Apruébase el precedente Reglamento de consumo para el vapor *Amazonas*.

Tómese razón y comuníquese.

SANTA MARÍA.

Carlos Antúnez.

Thalaba y Miraflores

(Reglamento de consumo.)

Santiago, Julio 23 de 1885.

Visto el oficio que precede, se aprueba el siguiente

REGLAMENTO DE CONSUMO

PARA CUATRO MESES DE LOS PONTONES «THALABA» Y «MIRAFLORES.»

CARGO DEL PILOTO.

- 6 agujas para coser banderas.
- 2 metros brin blanco.
- 2 globos para candeleros.
- 200 gramos hilo para banderas.
- 1 metro jénero blanco.
- 4 ladrillos para limpiar.
- 6 metros lanilla surtida.
- 4 kilogramos piola blanca.

CARGO DEL INJENIERO.

- 12 litros aceite de linaza, cocido.
- 25 id. id. de olivo para máquina.
- 10 id. aguarrás.

- 5 kilogramos acero en barra.
 $\frac{1}{2}$ litro ácido muriático.
 200 gramos atinca.
 11 $\frac{1}{2}$ kilogramos azarcón en polvo.
 10 id. desechos de algodón.
 1 id. empaquetadura de algodón con goma.
 4 id. filástica blanca para empaquetadura.
 25 id. fierro en barra surtido.
 4 ladrillos de limpiar.
 1 mango para martillo.
 1 id. para macho.
 2 kilogramos potasa.
 11 $\frac{1}{2}$ id. pintura blanca zinc.
 6 id. id. verde en pasta.
 $\frac{1}{2}$ id. sal amoniaco.
 6 id. sebo colado.
 1 id. soldadura de estaño.
 4 tubos de vidrio para niveles (Calderita).
 12 pliegos tela esmeril.

CARGO DEL CONDESTABLE.

- 23 litros aceite de linaza, crudo.
 23 id. id. de id., cocido.
 18 id. aguarrás.
 50 kilogramos cal cernida.
 1 id. cola común.
 23 id. pintura blanca zinc.
 11 $\frac{1}{2}$ id. id. id. común.
 11 $\frac{1}{2}$ id. id. negra.
 11 $\frac{1}{2}$ id. id. amarilla.

CARGO DEL CONTRAMAESTRE.

- 10 litros alquitrán de piedra.
 10 id. id. de Suecia.
 100 escobas de Chiloé.
 4 id. americanas.
 1 kilogramo hilo de velas.
 50 id. jarcia trozada.
 33 metros lona nueva surtida.
 4 kilogramos meollar alquitranado.
 2 id. merlín id.
 4 id. sebo colado.
 1 suela curtida.
 20 kilogramos vaivén.
 6 agujas para coser velas.

CARGO DEL CARPINTERO.

- 2 kilogramos clavos de alambre surtidos.
 1 id. id. de cobre de remache.
 2 kilogramos clavos de fierro cortados.
 2 id. cobre en barra.
 6 curvas de madera para bote.
 1 litro espíritu de vino.
 200 gramos goma laca.
 10 pliegos papel lija.
 500 gramos remaches de cobre.
 $\frac{1}{2}$ kilogramo tachuelas de fierro.
 $\frac{1}{2}$ id. id. de cobre.
 2 id. tornillos de fierro surtidos.
 2 id. id. de bronce id.

2 vidrios sencillos para ventanas.

10 metros lingue.

10 id. pino americano.

6 id. roble id.

Tómese razón y comuníquese.

SANTA MARÍA.

Carlos Antúnez.
